Perimetrazione centro storico

ISOLATO n° — Numerazione isolati

n° — Numerazione edifici

Territorio comunale esterno zona A

Categorie di intervento

- Perimetrazione edifici sottoposti a vincolo apposito decreto
- Restauro
- Risanamento conservativo
- Manutenzione straordinaria
- Ristrutturazione edilizia
- Demolizione senza ricostruzione
- Manutenzione ordinaria
- Edifici in contrasto

Prescrizioni puntuali

- Possibilità di traslazione della gronda per allineamento con edifici vicini
- Possibilità di sopraelevazione con allineamento
- Obbligo di mantenimento delle facciate esistenti
- Obbligo di rifacimento delle facciate esistenti

Comune di San Rocco al Porto
Provincia di Lodi

P.G.T.

Piano di Governo del Territorio

AI SENSI DELLA LEGGE REGIONALE PER IL GOVERNO DEL TERRITORIO del 12/02/2005, n.12 E S.M.I.

Piano delle Regole

Sindaco
Giuseppe Ravera
Assessore all'urbanistica
Claudio Spelta
Segretario
Elena Novello
Responsabile del servizio
Giuseppe Galuzzi

Gruppo di progettazione (R.T.P.)
Progettazione urbanistica
SINERGIE Lupi Engineering Group srl
Lupi Ernesto - Direttore Tecnico
Lupi Pierfrancesco
Maschi Danilo
Panizzari Sara
Natale Giulia
Prof. Arch. Lorenzo Spagnoli
Progettazione VAS e Studio d'Incidenza
Studio Associato Phytosfera
Consulente analisi urbana
Prof. Arch. Maurizio Caroselli

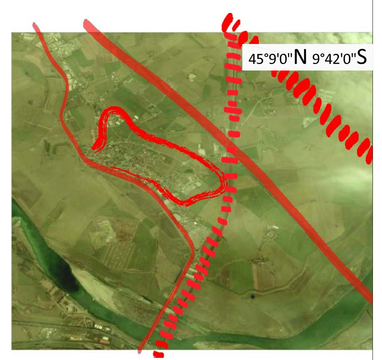

Disciplina del centro storico
scala 1:1000

Tav. 01b
APPROVAZIONE

Delibera di adozione del Consiglio Comunale	n°05 del 02.02.2011
Delibera di approvazione del Consiglio Comunale	n°___ del ____
Pubblicazione sul BURL	n°___ del ____