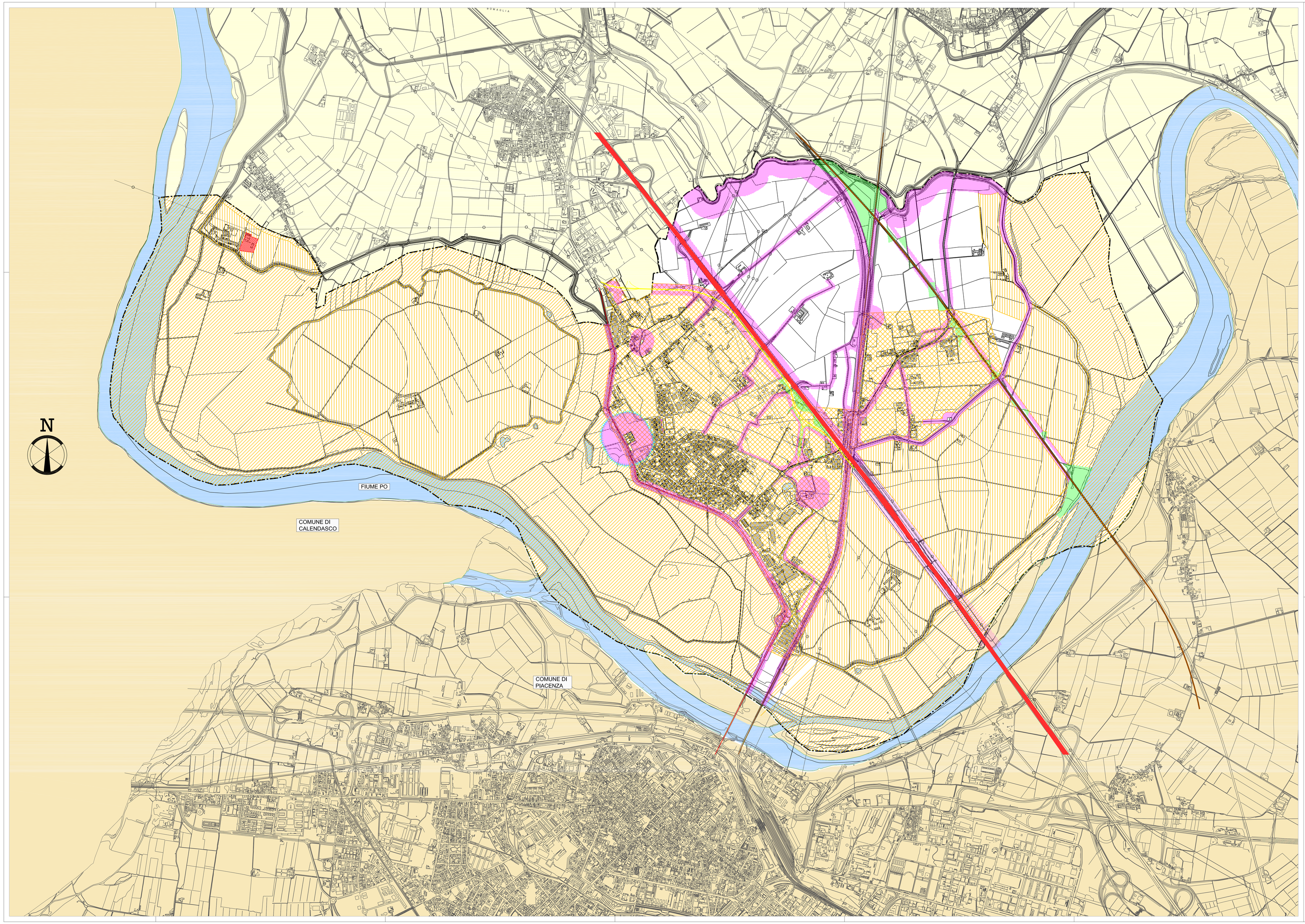

Territorio

- Confine comunale
- Territorio extracomunale RegioneEmilia Romagna
- Territorio extracomunale Regione Lombardia
- Fiumi e specchi d'acqua
- Limite della zona di rispetto cimiteriale

Mobilità

- Autostrada
- Strada statale
- Ferrovia
- TAV (in progetto)
- Nuovo andamento stradale (in progetto)

Vincoli di legge e di PRG

- Zone di rispetto stradale, ferroviario, cimiteriale, fluviale, dei depuratori
- Ambito da sottoporre ad interventi di mitigazione di impatto ambientale

Zone E - rurali ed agricole

- Zona di tutela idrogeologica e ambientale
- Zona di tutela idrogeologica e di consolidamento del suolo
- Zone agricole di sviluppo con limitazioni per gli allevamenti zootecnici Ambito sottoposto alla disciplina della L.R. n° 93/1980

Attrezzature e impianti di interesse sovracomunale

- Impianto di compostaggio

Abitato di San Rocco e Mezzana Casati

- Vedi tavola 09b

Comune di San Rocco al Porto
Provincia di Lodi

P.G.T.

Piano di Governo del Territorio

AI SENSI DELLA LEGGE REGIONALE PER IL GOVERNO DEL TERRITORIO del 12/03/2005, n.12 E S.M.I.

Documento di Piano

Sindaco
Giuseppe Ravera
Assessore all'urbanistica
Claudio Spelta
Segretario
Elena Novielllo
Responsabile del servizio
Giuseppe Galuzzi

Gruppo di progettazione (R.T.P.)
Progettazione urbanistica
SINERGIE Lupi Engineering Group srl
Lupi Ernesto - Direttore Tecnico
Lupi Pierfrancesco
Maschi Danilo
Panizzari Sara
Natale Giulia
Prof. Arch. Lorenzo Spagnoli
Progettazione VAS e Studio d'Incidenza
Studio Associato Phytosfera
Consulente analisi urbana
Prof. Arch. Maurizio Caroselli

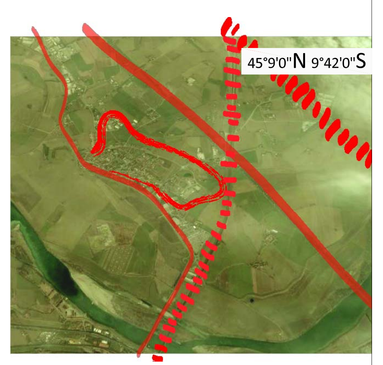

Piano regolatore generale vigente
Azzonamento generale
scala 1:10000

Tav. 09a
APPROVAZIONE

Delibera di adozione del Consiglio Comunale	n°05 del 02.02.2011
Delibera di approvazione del Consiglio Comunale	n°___ del ____
Pubblicazione sul BURL	n°___ del ____