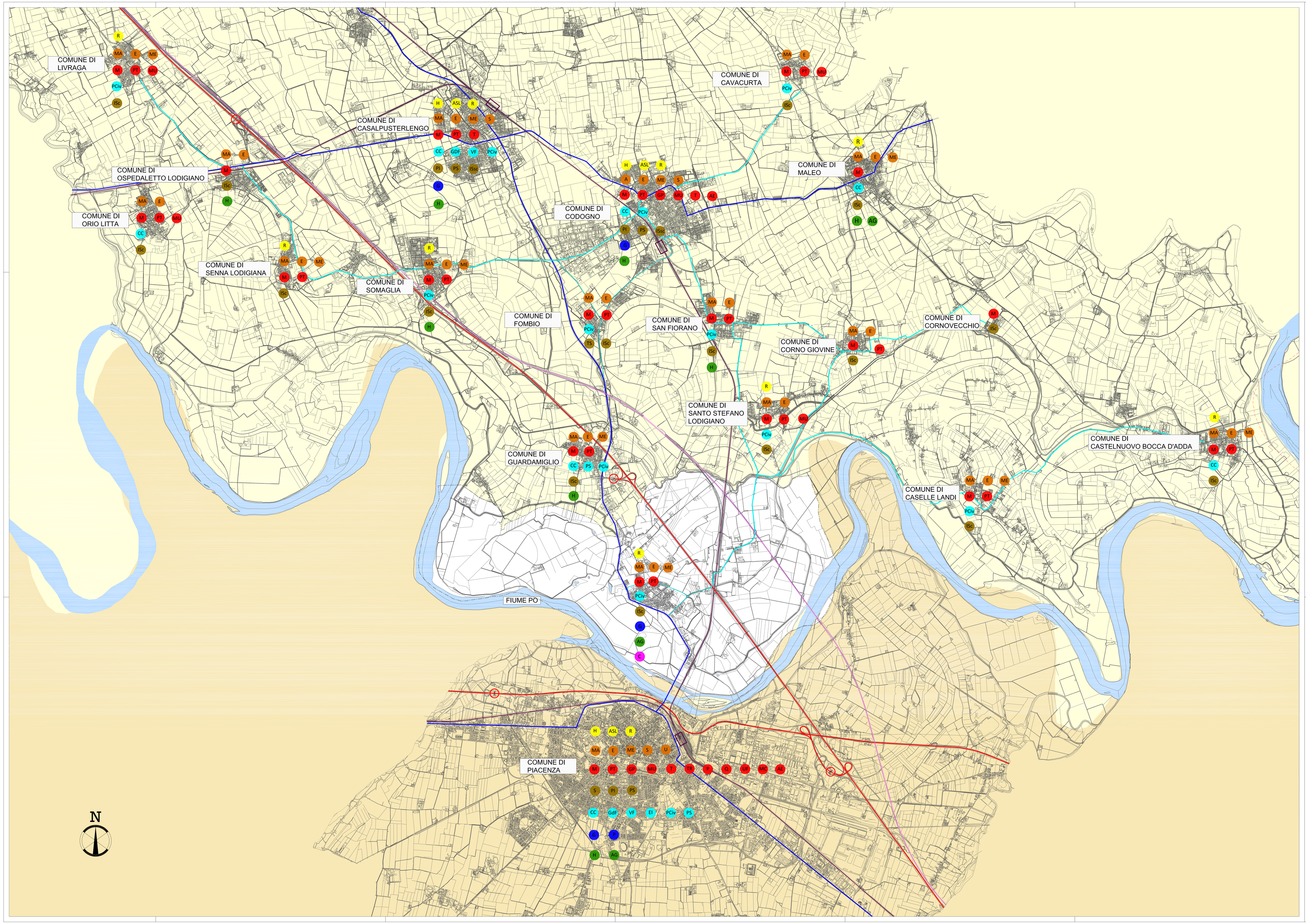

Territorio e mobilità

- Confine comunale
- Territorio extracomunale Regione Lombardia
- Territorio extracomunale RegioneEmilia Romagna
- Fiumi e specchi d'acqua
- Rete autostradale e caselli
- Rete viaria di rilevanza interprovinciale
- Rete viaria locale principale
- Rete ferroviaria e stazioni
- Rete TAV

Servizi

ATTREZZATURE ASSISTENZIALI

- H Ospedale
- ASL Azienda Sanitaria Locale
- R Residenza socio - assistenziale

ISTRUZIONE

- MA Asilo/Scuola materna
- E Scuola elementare
- ME Scuola media
- S Scuola superiore
- U Università

ATTREZZATURE CIVICHE

- M Sede municipale
- PT Ufficio postale
- GP Giudice di Pace
- MU Museo
- T Teatro
- TR Tribunale
- P Prefettura
- Q Questura
- UF Uffici regionali e provinciali
- MC Motorizzazione civile
- AE Agenzia delle entrate

ATTREZZATURE PER LA SICUREZZA

- CC Carabinieri
- PS Polizia stradale
- GdF Guardia di finanza
- EI Esercito
- VF Vigli del Fuoco
- PCiv Protezione civile

ATTREZZATURE SPORTIVE

- PI Piscina
- PS Palasport
- TS Tiro a segno
- ISc Impianti sportivi di rilevanza comunale
- ISsc Impianti sportivi di rilevanza sovracomunale

ATTREZZATURE COMMERCIALI

- G Grande struttura di vendita

ATTREZZATURE PER RICETTIVITA'

- H Alberghi/Motel/Hotel
- AG Agriturismi

ATTREZZATURE INDUSTRIALI

- C Stazione di compostaggio

Comune di San Rocco al Porto
Provincia di Lodi

P.G.T.

Piano di Governo del Territorio

AI SENSI DELLA LEGGE REGIONALE PER IL GOVERNO DEL TERRITORIO del 12/02/2005, n.12 E S.M.I.

Piano dei Servizi

Sindaco
Giuseppe Ravera

Assessore all'urbanistica
Claudio Spelta

Segretario
Elena Novielllo

Responsabile del servizio
Giuseppe Galuzzi

Gruppo di progettazione (R.T.P.)

Progettazione urbanistica
SINERGIE Lupi Engineering Group srl
Lupi Ernesto - Direttore Tecnico
Lupi Pierfrancesco
Maschi Danilo
Panizzari Sara
Natale Giulia
Prof. Arch. Lorenzo Spagnoli

Progettazione VAS e Studio d'incidenza
Studio Associato Phytosfera

Consulente aneliti urbano
Prof. Arch. Maurizio Carosielli

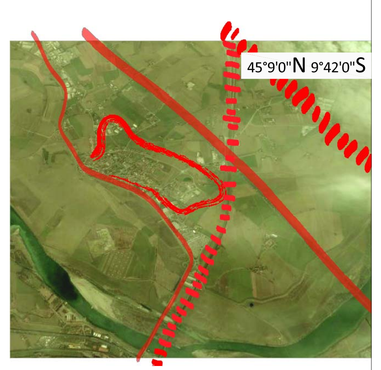

Sistema Servizi_Livello territoriale
scala 1:25000

Tav. 01
APPROVAZIONE

Delibera di adozione del Consiglio Comunale	n°05 del 02.02.2011
Delibera di approvazione del Consiglio Comunale	n°___ del ___
Pubblicazione sul BURL	n°___ del ___